

智慧社区解决方案汇报

云数治·惠生活



广东华南智汇科技有限公司



目录

content

01

智慧社区发展概况

02

智慧社区解决方案

03

智慧社区运营模式

04

建设运营能力介绍

05

智慧社区应用案例



01

云数治·惠生活

智慧社区发展概况

智慧社区发展阶段



单纯智能硬件的安装使用，如门禁、视频、车禁。

1.0版

在智能硬件基础上，上线综合性管理平台，并提供移动端应用服务。

2.0版

AIoT、大数据技术在社区场景大规模应用，实现设备、数据、应用整合联动，提供社区治理、生活的智慧化服务。

3.0版



4.0版

AIoT、大数据技术持续深化应用，以社区运营为核心，解决建设资金投入问题，平台具备可持续发展能力。既满足政府基层治理智慧化要求，实现居民对美好生活向往，也让企业得到合理投资回报，多方共赢。

01 为什么要发展“智慧社区”？

云数治 社区基层治理

加强基层智慧治理能力的建设，统筹推进智慧城市、**智慧社区**基础设施、系统平台和应用终端建设，健全基层智慧治理标准体系，是中共中央、国务院的发文要求，也是社会发展到目前阶段的必然要求，在当前疫情防控严峻形势下，也是为基层减负增效的有效手段。



惠生活 社区运营服务

推进**智慧社区**建设，依托社区数字化平台和线下社区服务机构，建设便民惠民智慧服务圈，提供线上线下融合的社区生活服务、社区治理及公共服务、智能小区等服务，是十四五规划纲要明确提出的建设内容，也是人民群众对美好幸福生活的向往。

01 国家密集出台政策

2021年7月
中共中央 国务院印发
《中共中央 国务院关于加强基层治理体系和治理能力现代化建设的意见》



第六条加强基层智慧治理能力建设的要求：
市、县级政府要将乡镇(街道)、村(社区)纳入信息化建设规划，统筹推进智慧城市、智慧社区基础设施、系统平台和应用终端建设，健全基层智慧治理标准体系。

2021年12月27日
国务院印发
《“十四五”城乡社区服务体系建设规划》

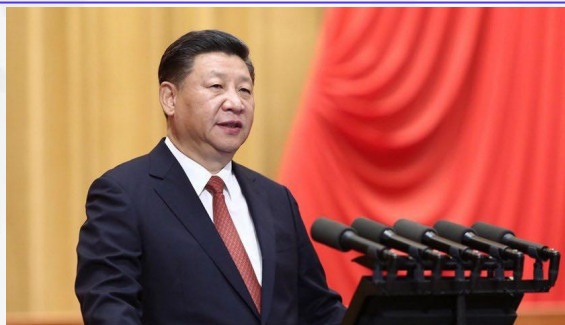

《中华人民共和国国民经济和社会发展第十四个五年规划和2035年远景目标纲要》明确提出，推进**智慧社区**建设，依托社区数字化平台和线下社区服务机构，建设便民惠民智慧服务圈，提供线上线下融合的社区生活服务、社区治理及公共服务、智能小区等服务。

2022年5月10日
九部门联合印发
《关于深入推进智慧社区建设的意见》

中华人民共和国中央人民政府
www.gov.cn

国务院 总理 新闻 政策 互动 服务 数据 国情 国家政务服务平台

首页 > 政策 > 国务院政策文件库 > 国务院部门文件

标 题：九部门印发《关于深入推进智慧社区建设的意见》的通知
发文字号：民发〔2022〕29号
主题分类：民政、扶贫、救灾\其他
成文日期：2022年05月10日

发文机关：民政部 中央政法委 网信办 发展改革委 工业和信息化部 公安部 财政部 住房城乡建设部 农业农村部
来 源：民政部网站
公文种类：通知
发布日期：2022年

【字体：大 中 小】

九部门印发《关于深入推进智慧社区建设的意见》的通知
民发〔2022〕29号

各省、自治区、直辖市人民政府（局）、政法委、网信办、发展改革委、工业和信息化部（局）、公安厅（局）、财政厅（局）、住房城乡建设厅（局）、农业农村（农牧）厅（局、委），新疆生产建设兵团民政局、政法委、网信办、发展改革委、工信局、公安局、财政局、住建局、农业农村局：

现将《关于深入推进智慧社区建设的意见》印发给你们，请结合实际认真贯彻落实。

智慧社区市场规模2020年已达5405亿元。据有关数据统计，我国既有小区及社区存量约55万个，市场潜力无比巨大。

2015-2021年我国智慧社区市场规模统计及预测



基层数据采集难、更新难

- 社区管理人员工作繁杂，居民感知度低，社会主体无法参与。
- 人工采集数据扰民，更新频次低、难度高。



建成后无有效盈利模式，可持续性差

- 缺乏有效盈利模式，缺乏考虑居民真实需求和长期运维问题，缺乏后续资金投入，容易烂尾。

设备/数据/业务三大孤岛，联动不足

- 建设无统一标准，各厂家各自为战，形成三大孤岛，碎片化严重，管理难度大



02

云数治·惠生活

智慧社区解决方案

02 建设总体目标

智慧社区 建设目标



02 解决方案总体架构

一库 + 一图 + 双平台 + N个应用

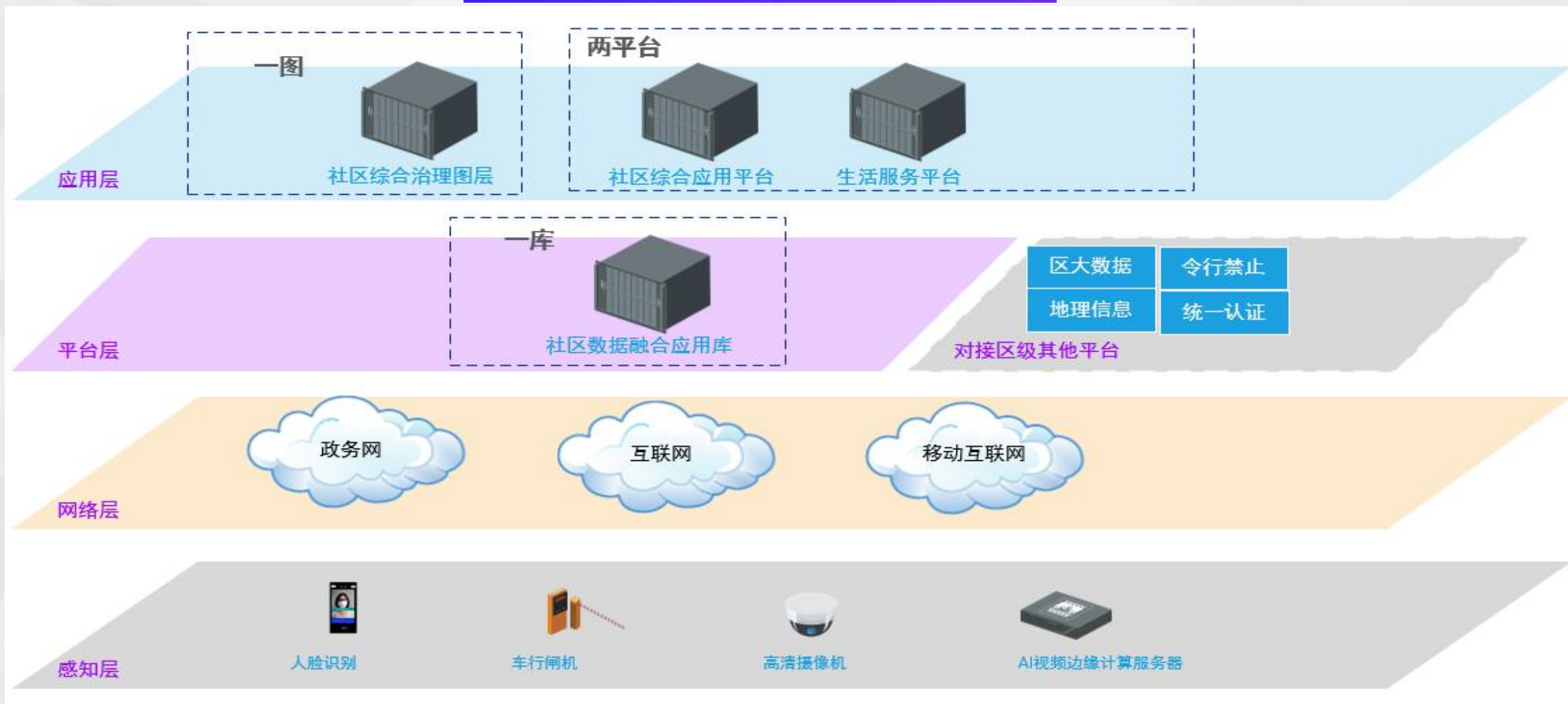

构建统一智慧社区平台，强化基层治理能力，方便社区居民生活

02 “一”库 —— 社区数据融合应用库

社区数据融合应用库，对接智慧城市大数据平台，汇聚社区人、屋、车、企、机、物、事等重点应用数据，横向到边，打造社区治理数据底座，打破社区数据孤岛。



数据融合应用库



大数据平台

建设社区综合治理图层，从社区**总体态势**、**人口/房屋/业务/设备**多维度，综合展示社区结构数据及管理业务开展情况，打造社区治理一张图，打破设备、数据、业务孤岛。



通过汇聚底层数据，快速形成整个社区各项事务的概览，让社区的治理一目了然。

02 “两”平台 —— 云数治社区治理平台

以社区治理为目标，功能模块包括**社区安防**、**出租屋分类分级管理**、**一户一档**、**社区事件处置**、**重点场所治理**、**智慧防疫**、**问卷调查**、**志愿者管理**、**治理小程序**。



社区治理平台

移动端-小程序

02 “两”平台 —— 惠生活社区服务平台

通过社区服务中心的建设，配套小程序应用，为社区居民打造一个O2O的生活服务平台，解决社区供需求信息不透明问题，提供各种优惠便捷的生活服务，如**家政服务、水电维修、码上租房、码上招聘、商家服务、养老服务**等。



家政服务



水电维修



码上租房



码上招聘



商家服务



养老服务。

八大应用场景



1

党建引领

- 党员信息登记
- 党员社区任务分配

2

社区安防

- 社区出入口管理
- 出租屋人脸视频门禁管理
- 社区视频监控管理

3

综合治理

- 社区人口/房屋管理
- 社区调度管理
- 社区事件处置
- 社区宣传管理
- 社区信息采集
- 社区问卷调查
- 社区车辆管理

4

疫情防控

- 疫苗接种信息登记
- 核酸检测信息登记
- 隔离人员AI监控
- 大规模核酸检测排队实况直播

5

民政业务

- 孤寡/独居老人关爱

6

城市管理

- 环境卫生管理
- 垃圾分类管理
- 乱摆卖管理

7

营商环境

- 一企一档登记
- 企业走访
- 安全生产

8

生活服务

- 惠生活小程序
- 码上租房小程序
- 码上招聘小程序



中国联通 14:12 97%

张俊秀

个人信息 支部圈 文件

头像

姓名

部门

职务 未填写

手机号 1382

工作电话 87700

邮箱 .com

入党时间 2013-05-23

党员编号

入党介绍人

特别关注

党员信息登记



党员社区任务

02 2-社区安防应用场景—出入口管理

在社区各个出入关键路口，设置出入口管理，包含**车辆出入车牌识别管理**、**人员进出人脸抓拍**、**电动车进出人脸抓拍的管控**。在智慧社区平台汇聚上述数据后，上传到市公安局的大数据汇聚、智慧城市等平台。



02 2-社区安防应用场景——出租屋/单元楼人脸门禁管理

在社区出租屋/单元楼大门口，安装人脸门禁机，居民以人脸识别进出，杜绝“代打卡”问题，为“人来登记、人走注销”提供技术支持。在智慧社区平台汇聚进出记录，上传到公安局大数据汇聚平台、智慧城市平台等。



我的房屋

我的房屋 管理的房屋

平沙北街南一巷2号

经济社：平沙村第十一经济社
已登记：26人
房间：13套
评级/时间：普通级 2022-01-10

松园北西五巷3号

经济社：平沙村第十一经济社
已登记：20人
房间：9套
评级/时间：警示级 2022-03-10

房间信息

平沙北街南一巷2号

经济社：平沙村第十一经济社
已登记：26人
房间：13套
评级/时间：普通级 2022-01-10

租住人员 房屋管理 发布招租

101房间 招 住	102房间 住
4人	2人
其他	单间
50m ²	40m ²
¥ 1500元/月	¥ 500元/月
201房间 住	202房间 住
2人	3人
单间	三房一厅
25m ²	55m ²
¥ 0元/月	¥ 600元/月
301房间 住	302房间 招 住
1人	1人
二房一厅	三房一厅
35m ²	65m ²

我的住户

黄涛

电话：[模糊]
登记时间 2022年03月15日
住址“平沙北街南一巷2号”

李

电话：[模糊]
登记时间 2022年03月12日
住址“平沙北街南一巷2号”

张

电话：[模糊]
登记时间 2022年03月12日
住址“平沙北街南一巷2号”

郭峰

电话：[模糊]
登记时间 2022年03月07日
住址“罗岗商山南街三巷14号”

平沙北街南一巷2号-502房

工作场所 工厂

工作地点 临工

工作类型 在工厂或企业上班

工作时间 白天为主

每月有固定收入

是否购买社保

申报人签名 **李科广**

本人签名 请签名 >

审核意见 请输入

驳回 通过

平沙北街南一巷2号-101房

编号：1505097095303008256

北街南一巷2号-101房-张三 一户一档申报成功

返回

02 3-综合治理应用场景——社区宣传



社区形象大屏--安装于社区入口迎面墙上，采用户外大屏，实时播放社区动态信息及宣传广告



驾驶舱管控大屏，社区态势，一屏纵览，运筹帷幄--安装于智慧社区管理服务中心内，采用室内大屏，实时播放智慧社区动态数据及告警信息，实现社区管理服务的实时监控和指挥调度。

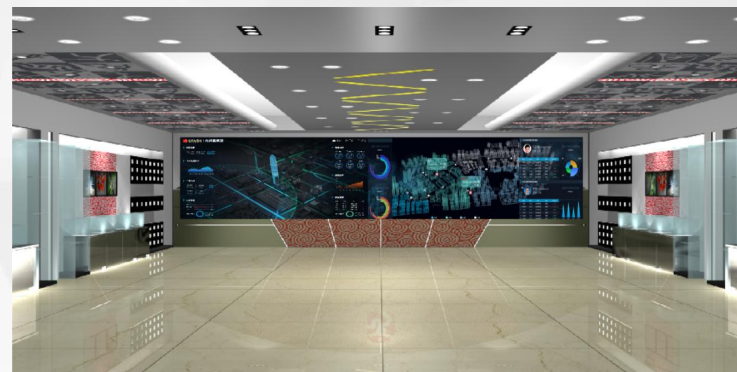

信息发布屏--在社区内，重点场所、重点路口，安装电子宣传屏，实时播放宣传公告。在出租屋大门安装人脸识别门禁，可实时播放社区通知公告，并可设置强制阅读，记录阅读人员。



手机应用屏 --推广使用智慧社区微信小程序，通过手机应用，一屏获得方便快捷的社区服务、社区通知公告。

02 3-综合治理应用场景--社区调度管理



人口态势



车辆态势



视频巡查

人员管理 / 关注人员

姓名	关注人类型	联系电话	证件类型	证件号码	居住地址	户籍地址	所属社区	所属联社	管理状态
黄发	设备	13811111111	居民身份证	440111111111111111	新塘镇白村巷11号	平沙镇白村巷11号	新塘社区		关注
黄发	设备	13811111111	居民身份证	440111111111111111	新塘镇白村巷11号	平沙镇白村巷11号	新塘社区		关注
黄发	设备	13811111111	居民身份证	440111111111111111	新塘镇白村巷11号	平沙镇白村巷11号	新塘社区		关注
黄发	设备	13811111111	居民身份证	440111111111111111	新塘镇白村巷11号	平沙镇白村巷11号	新塘社区		关注
黄发	设备	13811111111	居民身份证	440111111111111111	新塘镇白村巷11号	平沙镇白村巷11号	新塘社区		关注
黄发	设备	13811111111	居民身份证	440111111111111111	新塘镇白村巷11号	平沙镇白村巷11号	新塘社区		关注
黄发	设备	13811111111	居民身份证	440111111111111111	新塘镇白村巷11号	平沙镇白村巷11号	新塘社区		关注
黄发	设备	13811111111	居民身份证	440111111111111111	新塘镇白村巷11号	平沙镇白村巷11号	新塘社区		关注
黄发	设备	13811111111	居民身份证	440111111111111111	新塘镇白村巷11号	平沙镇白村巷11号	新塘社区		关注
黄发	设备	13811111111	居民身份证	440111111111111111	新塘镇白村巷11号	平沙镇白村巷11号	新塘社区		关注

社区治理平台管理后台

02 3-综合治理应用场景--社区事件处置

事件上报

全部事件 (3) + 新增

请选择开始时间及结束时间

2022年5月10日

平沙村第一经济社 未处理

平沙北街南一巷50号街面垃圾平沙北街南一巷50号街面垃圾

事件来源 人工上报
上报人员 13200000000
上报时间 2022-05-10 11:23:51
处置人员 待指派人员处理

平沙村第一经济社 已指派

街面垃圾

事件来源 人工上报
上报人员 13200000000
上报时间 2022-05-10 10:23:51
处置人员 12300000000

事件上报



16:38

事件分派

所属社区 平沙南社区

事件类型 环境卫生

详细地址 广东省广州市白云区地...平沙南社区

事件标题 平沙南环境卫生111

事件描述 待指派

现场图片

事件来源 平沙南环境卫生111

上报人员

上报时间 2022-05-27 15:00:41

处置人

指派

事件分派



16:34

事件列表

全部 > + 新增

罗岗社区 已处理

测试乱摆乱放事件1

事件来源 人工上报
上报人 15622760536
上报时间 2022-05-27 10:20:20
处置人 15611111111

石马德圣社区 已指派

测试环境卫生事件1

事件来源 人工上报
上报人 15622760536
上报时间 2022-05-27 10:53:46
处置人 15622222222

平沙南社区 未处理

平沙南环境卫生111

事件来源 人工上报
上报人 15688888888
上报时间 2022-05-27 15:00:41

事件列表

02 3-综合治理应用场景--信息采集/问卷调查

16:40

重点人员核查问卷

重点人员核查问卷

【白云区均禾街疫情防控办】

共度难关，战疫必胜！为了能够不影响您的正常工作、生活和交通出行，始终保住绿码（健康码），请您配合如实填写以下问卷并按照要求及时前往各个核酸监测点做好核酸检测。

均禾街核酸检测点可搜索微信公众号：
白云均禾发布

* 1 您的姓名

* 2 您的手机号(至少填一个,有几个添几个)

问卷调查

	您的姓名	您的手机号(至少填一个)	您做核酸的手机号	您是否去过风险...	请选择去过的风险...	您从什么地方来到...	您何时到达广州	来广州后是否已做...	最近一次核酸检测...	您现在的居住地址	您是否是货车司机
1				否		三个月来一直在广州	2016-05-27	已做核酸	2022-05-23	白云区濠边街3号	否
2				否		三个月来一直在广州	2022-01-27	已做核酸	2022-05-25	广州市白云区龙归...	否
3				否		四川省成都市武侯区	2022-03-16	已做核酸	2022-04-16		否
4				否		从未来过广州	2022-05-21	已做核酸未出结果	2022-05-25		是
5				是	高风险地区北京市...		2022-05-27	已做核酸	2022-05-27		否

信息采集

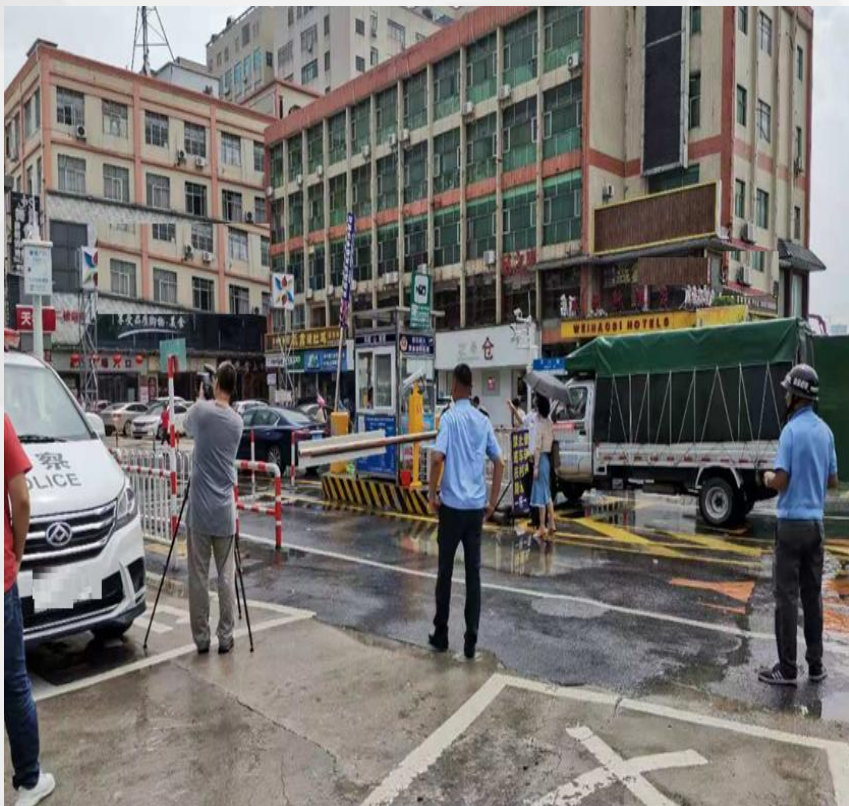

围院式停车管理

行号	车牌截图或状态	识别车牌	入场时间	出场时间	入场通道	出场通道	实收金额	停车时间	有效期
1		粤MV7203	2019-05-23 08:24:45	2019-05-23 17:43:08	入场通道	出场通道	32元	9时18分23秒	
2		粤SU859T	2019-05-23 17:35:35	2019-05-23 17:43:03	入场通道	出场通道	0元	7分2秒	
3		粤A6B5L0	2019-05-23 16:41:33	2019-05-23 17:42:08	入场通道	出场通道	4元	1时35秒	
4									

车辆信息管理



云上飞报大规模
核酸检测排队实
况直播公众号

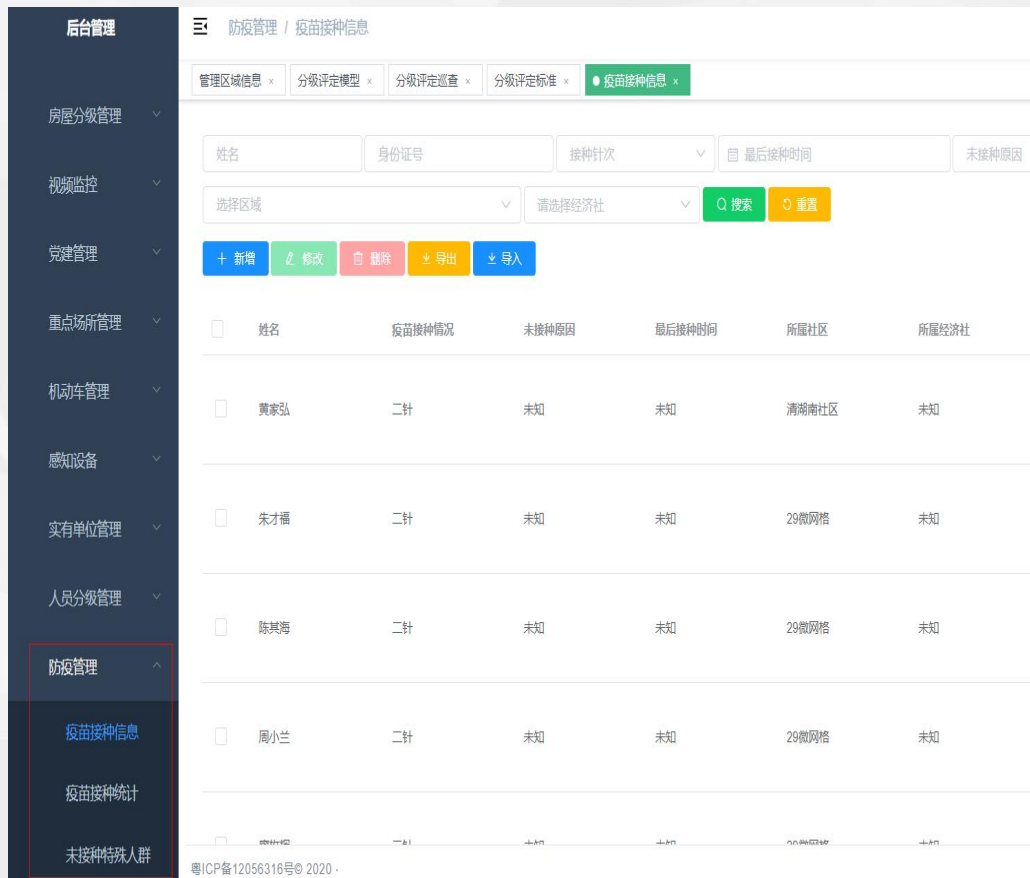

疫苗接种信息采集



隔离人员AI防疫监控

02 5-民政业务应用场景

社区老人实时关注：使用人物画像系统产品，根据社区的要求，自定义选择细分老人群标签，查看细分人群画像报告，并对细分人员加入重点老人关怀系统。在实时监控处理系统产品上，设置监控规则和条件，系统会按照预定的条件，触发通知，从而达到重点老人的实时关注。



02 6-城市管理应用场景—环境卫生/垃圾分类



首页 车队管理 站点监控 分类成效 积分档案 政民互动 功能设置 2020-05-04 星期六 15:30

管护数据/分类成效/街道分类成效

均禾街道

垃圾分类成效数据

- 2616 垃圾分类成效数据汇总
- 616 本月垃圾分类成效数据
- 316 当日垃圾分类成效数据

垃圾分类居民参与率

- 80% 垃圾分类居民参与率
- 96% 本月垃圾分类居民参与率
- 80% 当日垃圾分类居民参与率

屋主分类成效排行

屋主姓名	分类总数	本月分类总数	今日分类总数	居民累计参与率	本月居民参与率	今日居民参与率	违法数量
刘宏厚	346	1	453	99%	89%	98%	1
符子昂	320	23	345	90%	89%	99%	1
巴俊智	567	56	55	87%	89%	0%	2
关经义	2367	67	67	76%	89%	90%	1
孟安	120	110	89	99%	89%	99%	1
杜文成	1235	12	122	99%	89%	89%	1
杜文洁	789	56	378	99%	89%	89%	1
章三	878	19	90	89%	89%	89%	1

1 2 3 4 5 6 ... 12 >

环境卫生&垃圾分类

02 7-营商环境应用场景--一企一档、企业走访、安全生产

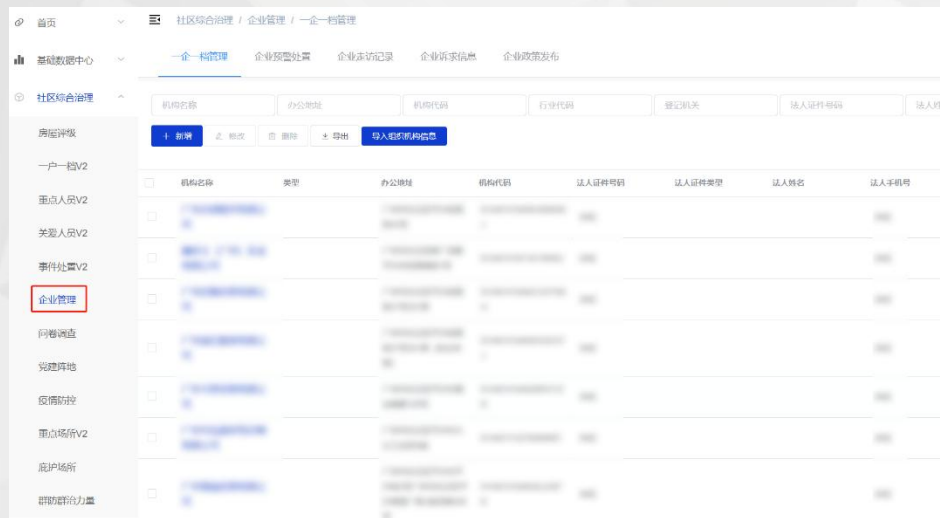

一企一档

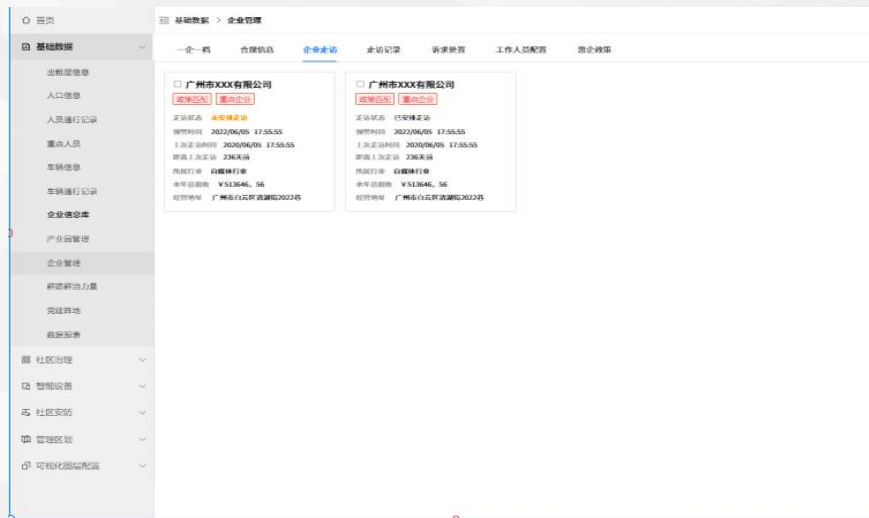

企业走访



02 8-社区生活服务应用场景--惠生活小程序

政务“社区办、一次办、网上办”

- 政务办理
- 费用缴纳
- 智慧消防
- 人来登记
- 社区党建
- 人走注销
- 社区警务
- 房屋登记
- 网格管理
- 租赁备案



线上线下融合生活圈，便民生活，品质消费

- 码上租房
- 洗车养护
- 码上招聘
- 智慧烟感
- 积分商城
- 智能快递柜
- 邻里商圈
- 智能充电桩
- 邻里甄选
- 线上菜市场
- 邻里闲鱼
- 媒体广告



政务

商务

惠生活

服务

家务

提高管理效能，满足居民生活需求

- 智能门禁
- 抗疫防疫
- 智慧物业
- 文化活动
- 智慧停车
- 老人出行
- 宽带办理
- 就业培训



提高家务服务效率，促进邻里关系

- 家政服务
- 垃圾分类
- 维修到家
- 邻里生活
- 居家养老
- 智能家居
- 报事报修
- 智慧节能

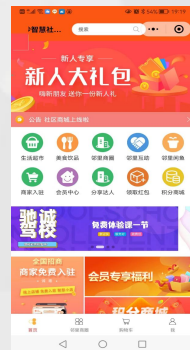

02 智慧社区建设成果

01

1套社区数据融合应用库，汇聚社区各项数据

- 一个智慧社区数据平台融合N个应用、集成视频、门禁、车禁、消防等功能模块，通过物联网采集接收前端智能硬件数据，采集的数据经过清洗提炼后为社区内及上级部门使用，避免重复建设、重复采集、重复对接。

03

1个云数治社区治理平台，提供N个治理应用

- 出租屋分类分级管理、一户一档、社区事件处置、重点场所治理、智慧防疫、问卷调查、志愿者管理、数智均禾小程序等。

05

1个智慧社区管理中心，提供社区一站式服务

建设1个智慧社区管理中心，提供社区政务、综治、民生、物管等服务为后期可持续性运维提供保障。

02

1套社区综合治理图层，驾驶舱可视化展示

- 一屏纵览，从社区总体情况、人口多维度分析、管理业务分析、汇聚物联设备感知网络及居民反馈等事件信息、重点场所、视频巡查、防疫态势等不同纬度展示社区结构数据及管理业务开展情况，打造全面反映社区治理情况的社区一张图。

04

1个惠生活社区服务平台，提供N种生活服务

- 以社区民生服务为目标，功能模块包括智能设备租赁、社区商城、招聘求职、便捷租房/物业租赁、家政服务等等，通过运营服务产生收入反哺社区建设。

06

1种创新智慧社区建设运营管理模式

- 由政府制定标准，主导建设、企业运营推广、居民自愿选择，社会化方式快速推进智慧社区建设，并可实现智慧社区平台的长期可持续发展，多方获益，避免烂尾工程。

智慧社区 建设亮点

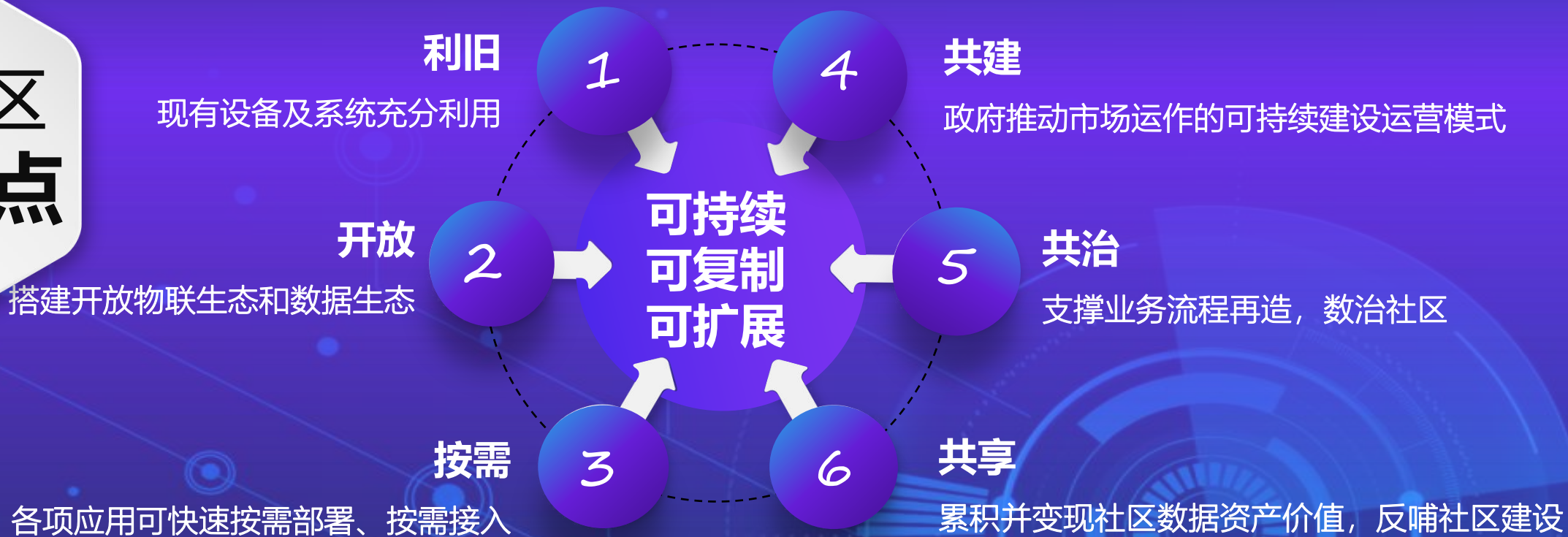

资源整合
成本可控制

模式创新
长期可持续



03

云数治·惠生活

智慧社区运营模式

03 智慧社区产业链分析

- 项目投资、承建、运维，进而转售或租赁给政府使用

- 提供行业化、本地化的内容信息
- 提供定制化业务

整体解决方案提供商

政府

社区
运营商

解决方案
提供商

内容及业
务提供商

最终用户

- 把握社区信息化整体需求
- 政府各部门协同运作，业务流程理解深刻
- 直接面向受众群众

- 提供完整的行业应用解决方案
- 提供政府行业咨询和规划能力
- 提供项目建设方案及技术支持
- 拥有丰富的系统集成经验
- 提供本地定制和服务的团队

- 提升政府执政形象
- 提高企业办公效率
- 改善人民生活质量

03 社区运营商参与智慧社区的意义

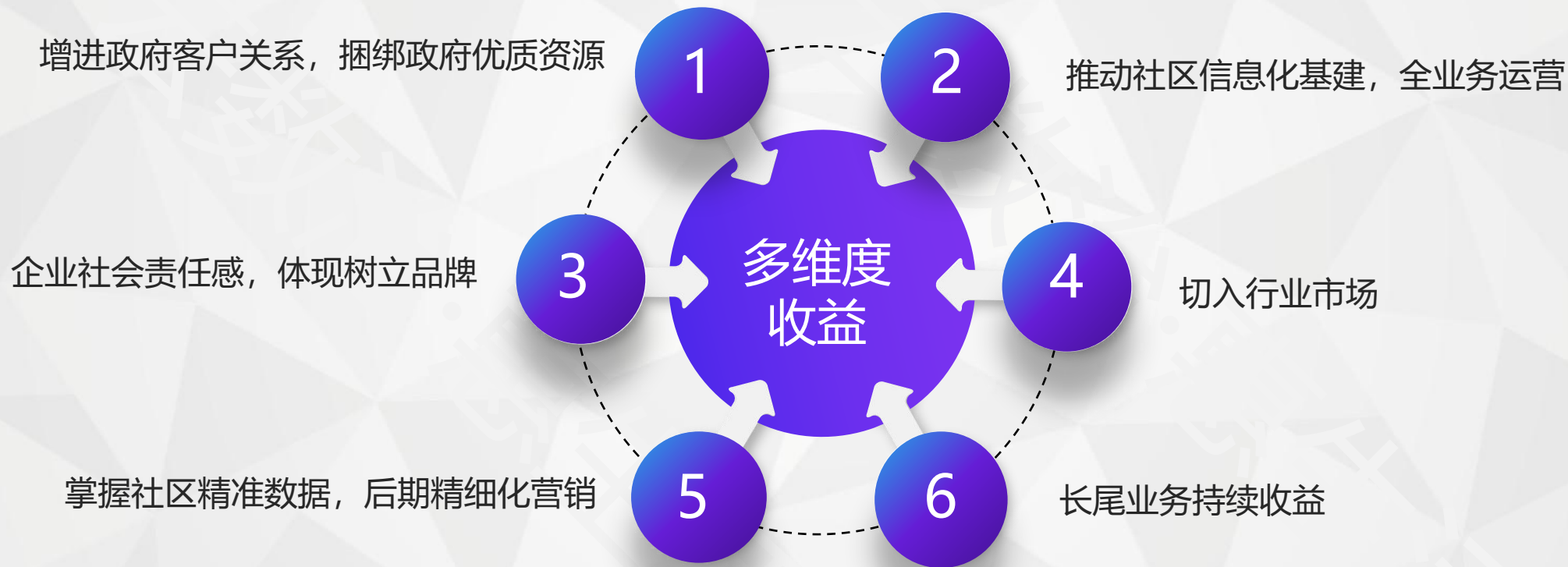

03 项目投资建设运营模式

智慧社区建设，主要需要平台软件、智能硬件、运营三大部分成本，根据城中村现状，我们提出了以下几种建设模式，根据实际情况采用：

序号	模式	说明	优点	缺点
一	政府全资投入	建设、运营资金全部由政府包干	简单、容易落地，可快速上马	财政资金需求大，运维时间长，资金难落实，容易烂尾
二	企业全资投入	建设、运营资金全部由企业包干，政府通过专营权授权企业提供服务。	简单、容易落地，可快速上马	需政府落实政策，周期长、流程长、变数多。企业投资大，资金回收期长，对企业难有吸引力。
三	政府补贴，企业投入	由企业投资建设，政府提供一定资金补贴。	政府和企业成本、风险分担，企业积极性较高，可持续发展性好，通过企业服务产生的收益，可以反哺智慧社区的建设。	需落实财政补贴资金。
四	公建民营	由政府出资建设，交企业运营	可快速上马，企业风险低，积极性高	政府初期投入资金较大，难落实，周期长。



04

云数治·惠生活

建设运营能力介绍

04 全流程的组织保障

商业咨询

- 需求研究，参与运营服务
- 联合新业务规划、设计

解决方案团队

- 共同规划社区发展路标并提供解决方案支持
- 端到端的解决方案团队

研发&技术中心

- 本地研发项目团队
- 定制化开发支撑，专职服务
- 全网统一版本管理
- 快速、贴身响应

工程建设团队

- AAA级的服务
- 专业项目管理
- 专职大客户服务人员
- 高质量实施、交付

供应链

- 海量的优先供货保障
- 大客户标签，支撑采购计划衔接，降低成本

运营团队

- 专属的客户服务团队
- 顺畅的对话渠道及快速响应
- 提供产品支撑、保障设备正常运行

04 完善的项目管理

智慧社区平台

整体管理

- 召开项目启动会，成立联合项目组
- 制定整体项目计划
- 整合和管理各厂商工程实施相关方案和计划

范围管理

- 确定各厂商和集成商项目范围
- 确定各厂商以及集成商的责任界面分工

进度管理

- 制定各厂商子计划模版
- 整合各厂商计划
- 进行各厂商到货、安装、联合调试、联合测试管理

风险管理

- 应对部分到货风险，启用紧急措施
- 应对工程硬件施工进度风险
- 应对需求变更，导致设计变更风险

变更管理

- 对需求部门的业务承载需求，不断更新组网和设计
- 同网管中心多次沟通，建设最适合经营的网络

质量管理

- 集成测试方案制定
- 集成督导管理
- 统一组织联调调试
- 统一组织联合测试

项目管理内容

04 专业的培训服务





05

云数治·惠生活

智慧社区经典案例

智慧社区产品线

全业务运营提供支撑

智慧社区管理平台产品线

社区治理平台
社区服务平台
社区安防平台
社区数据平台
...

智能设备业务产品线

人脸门禁机
网络摄像机
AI服务器
车牌识别机
...

运营线

社区商城运营
社区中介业务运营
社区服务运营
...

顾问咨询服务线

商业咨询
辅助运营
定制服务
管理服务
工程服务
...

广州市 白云区 智慧社区

- 社区融合应用库
- 社区综合治理图层
- 云数治社区治理平台
- 惠生活社区服务平台
- 八大核心应用场景



06

云数治·惠生活

公司介绍及资质

——企业愿景—— 云联天下 果成致安

华南智汇是专注于智慧社区平台研发、投资运营服务商。公司依托AIoT、大数据、物联网等技术，专业从事城中村场景“智慧社区”产品研发、项目交付和投资运营，赋能社区基层治理，构建区县、街镇、村社、网格四级管理平台，提供基层治理、社区运营两大服务。

华南智汇以基础治理单元“社区”为核心应用场景进行规划，从社区治理和生活服务为切入点，搭建人、屋、车、视、物、事六要素管理体系，输出社区治理态势，支撑日常治理。引入医疗、养老、教育等社区服务合作伙伴，赋能社区商户、住户，实现政务、生活服务一体化、智慧化，为社区居民提供安全、舒适、便捷的生活环境，全方位满足居民衣、食、住、行等生活需求。

华南智汇将“基层治理”和“生活服务”双统筹，打造出一套可持续发展的基层治理新模式，为国家推动“疫情防控”和“促进经济”双统筹，提供有力的保障。

谢谢大家的聆听!

助政惠民，安居乐业



我们一直在努力!